



EXPERTISE

MICHAŁ SIRAK

Opinia numer: 257/41/EXP-2023 PL

z dnia: 2023/03/29

Rzeczoznawca : Dr inż. Michał Sirak RS001748

Właściciel: Gmina Wolanów

Adres: ul. Radomska 20, 26-625 Wolanów

Zadanie: Ocena stanu technicznego i określenie wartości rynkowej pojazdu

DANE IDENTYFIKACYJNE POJAZDU (*)

Dane: [C] III-2023

Marka: DAIMLER-BENZ

Rok produkcji: 1975

Model: LPKF 608 5.6t

Wersja: Pożarniczy

Nr rejestracyjny: WRA71N7

Rodzaj pojazdu: Samochód ciężarowy

VIN: 31408310994730



Data pierwszej rejestracji	1975/12/17, (w Polsce: 2008/10/14)
Wskazanie drogomierza	20602 km
Okres eksploatacji pojazdu (75/12/17-23/03/17)	567 mies.
Opis rodzaju pojazdu	Samochód specjalny
Charakter wykorzystania	na potrzeby straży Poż i OSP
Kolor powłoki lakierowej kabiny	Czerwony 1-warstwowy typu uni
Dop. masa całkowita	6500 kg
Rodzaj nadwozia	furgon 4 drzwiowy 9 osobowy
Liczba osi / Rodzaj napędu / Skrzynia biegów	2 / 4x2 / manualna
Jednostka napędowa	z zapłonem samoczynnym
Pojemność / Moc silnika	3758 ccm / 85kW (116KM)
Liczba cylindrów / Układ cylindrów	4 / rzędowy

Wartość rynkowa brutto wyżej zidentyfikowanego pojazdu, określona na dzień 17 marca 2023 roku wynosi:

17200 PLN w tym VAT (23,0%) 3216,26 PLN

ZAŁĄCZNIKI

- 1 Dokumentacja fotograficzna
- 2 Wycena wartości - druk podstawowy

Wycenę sporządził:



RS 001748

Rzecznik Samochodowy

Dr inż. Michał Sirak

.....
Dr inż. Michał Sirak

DOKUMENTACJA FOTOGRAFICZNA

do opinii nr: 257/41/EXP-2023 PL

z dnia: 2023/03/29

DANE IDENTYFIKACYJNE POJAZDU (*)

Dane: [C] III-2023

Marka: DAIMLER-BENZ

Rok produkcji: 1975

Model: LPKF 608 5.6t

Wersja: Pożarniczy

Nr rejestracyjny: WRA71N7

Rodzaj pojazdu: Samochód ciężarowy



Fot. 1



Fot. 2



Fot. 3



Fot. 4



Fot. 5



Fot. 6



Fot. 7



Fot. 8



Fot. 9



Fot. 10



Fot. 11



Fot. 12



Fot. 13



Fot. 14



Fot. 15



Fot. 16

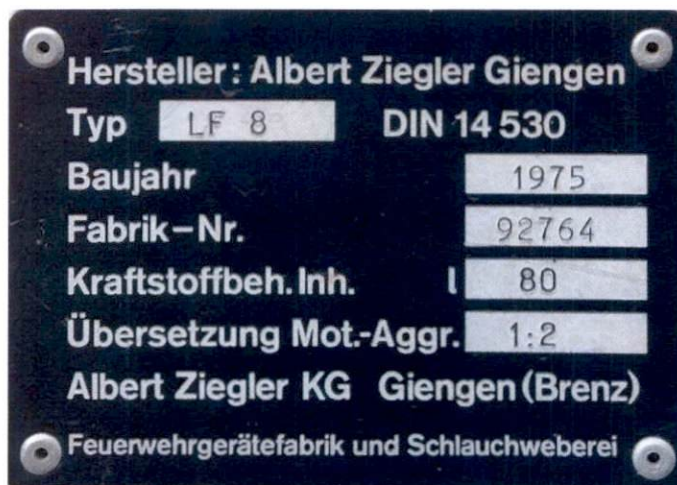

Fot. 17

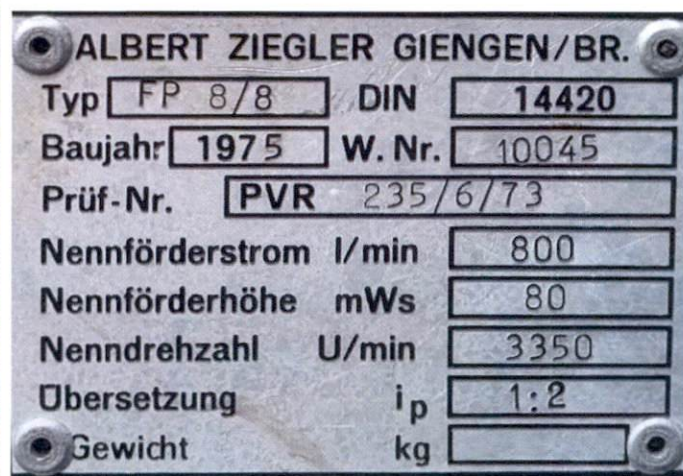

Fot. 18



Fot. 19



Fot. 20



OPINIA Nr: 257/41/EXP-2023 PL

z dnia: 2023/03/29

Rzeczoznawca : Dr inż. Michał Sirak RS001748

Właściciel: Gmina Wolanów

Adres: ul. Radomska 20, 26-625 Wolanów

Zadanie: Ocena stanu technicznego i określenie wartości rynkowej pojazdu

DANE IDENTYFIKACYJNE POJAZDU (*)

Dane: [C] III-2023

Marka: DAIMLER-BENZ

Rok produkcji: 1975

Model: LPKF 608 5.6t

Wersja: Pożarniczy

Nr rejestracyjny: WRA71N7

Rodzaj pojazdu: Samochód ciężarowy

VIN: 31408310994730

Data pierwszej rejestracji	1975/12/17, (w Polsce: 2008/10/14)
Wskazanie drogomierza	20602 km
Okres eksploatacji pojazdu (75/12/17-23/03/17)	567 mies.
Opis rodzaju pojazdu	Samochód specjalny
Charakter wykorzystania	na potrzeby straży Poż i OSP
Kolor powłoki lakierowej kabiny	Czerwony 1-warstwowy typu uni
Dop. masa całkow.	6500 kg
Rodzaj nadwozia	furgon 4 drzwiowy 9 osobowy
Liczba osi / Rodzaj napędu / Skrzynia biegów	2 / 4x2 / manualna
Jednostka napędowa	z zapłonem samoczynnym
Pojemność / Moc silnika	3758 ccm / 85kW (116KM)
Liczba cylindrów / Układ cylindrów	4 / rzędowy

WYPOSAŻENIE DODATKOWE

Lp.	Nazwa elementu wyposażenia	Wartość [PLN]
1	+Instalacja do podłączenia przyczepy	160
2	+Zaczep holowniczy do przyczepy	243

STAN TECHNICZNY POJAZDU

STAN TECHNICZNY POJAZDU

SILNIK: kompletny z zapłonem samoczynnym, umieszczony wzdłużnie z przodu, przekazuje napęd na oś tylną. Rozruch silnika niemożliwy do wykonania- rozładowana bateria. Osprzęt silnika kompletny, posiada niewielkie ślady zabrudzenia o charakterze eksploatacyjnym.

PODWOZIE: układ przeniesienia napędu kompletny, elementy zawieszenia przedniego i

tylno kompletnie-zużyte w stopniu adekwatnym do wieku i przebiegu pojazdu. Układ kierowniczy kompletny bez widocznych nadmiernych luzów.

NADWOZIE: kabina pojazdu ze śladami uszkodzeń w postaci zarysowań powłoki lakierniczej i korozji.

OSPRZĘT I INSTALACJA ELEKTRYCZNA: Instalacja elektryczna kompletna.

WYPOSAŻENIE SPECJALISTYCZNE: Pojazd wyposażony w specjalistyczną zabudowę posiada zbiornik na wodę o pojemności ok.800l., autopompę firmy Albert Zeigler Giengen o wydajności 800 l/min, oświetlenie ostrzegawcze i robocze. W zabudowie znajdują się liczne schowki, drabina na dach, platforma dachowa.

Pojazd bez wyposażenia specjalistycznego (np.drabin, przewodów, rur, lopat).

Pojazd wycofany ze służby w 2021r.

Badania techniczne ważne do 04.05.2023r.

Z uwagi na okres eksploatacji i "starzenie" się pojazdu w stosunku do coraz bardziej wymagających norm, sugeruje się jego odsprzedaż.

W przedstawionym stanie technicznym pojazd niezdatny do pełnienia swojej funkcji. Nie nadaje się do dalszej eksploatacji bez uprzedniej naprawy - kompletacji wyposażenia.

Do ustalenia wartości pojazdu należało podejść w sposób indywidualny. Przy ustalaniu wartości bazowej pojazdu nie brano pod uwagę wyposażenia specjalistycznego z uwagi na brak kompletacji, a jedynie zabudowę jako specjalistyczne przeznaczenie. Wartość przedmiotowego pojazdu oszacowano metodą porównawczą uśredniając ceny ofertowe z rynku używanych tego typu pojazdów z katalogów internetowych z uwzględnieniem stanu technicznego.

KOREKTY

WARTOŚĆ BAZOWA BRUTTO (574 mies.) *	17 000 PLN
KOREKTA ZA WYPOSAŻENIE DODATKOWE	403 PLN

Wyposażenie pojazdu powoduje powiększenie wartości pojazdu, gdy jest wyposażeniem ponadstandardowym oraz jest sprawne, czyli zdolne do spełnienia swojej funkcji. Wielkość korekty wartości bazowej, związanej z wyposażeniem dodatkowym pojazdu została określona na podstawie udziału tego wyposażenia w wartości standardowo wyposażonego nowego pojazdu z uwzględnieniem amortyzacji pojazdu i zwiększonej amortyzacji jego wyposażenia.

KOREKTY RÓŻNE	- 174 PLN
---------------	-----------

W tym:

Stan utrzymania i dbałość o pojazd	[%]	Wart. [PLN]
	-1,0	- 174

Stan utrzymania i dbałość o pojazd mogą mieć wpływ na wartość rynkową pojazdu w przypadku, gdy stan wycenianego pojazdu istotnie odbiega od dobrego, odpowiedniego dla danego okresu eksploatacji i przebiegu.

Stwierdzony ponadprzeciętnie dobry stan świadczący o wyjątkowej dbałości o pojazd może stanowić podstawę korekty dodatniej wartości, stan gorszy od typowego dobrego - podstawę do korekty ujemnej.

W pojeździe stwierdzono: liczne zarysowania powłoki lakierowej nadwozia, liczne odpryski powłoki lakierowej poszycia nadwozia, ślady korozji na elementach poszycia nadwozia.

KOMENTARZ

I. Wartość pojazdu określono na podstawie:

- notowań giełdowych zaakceptowanych przez wykonawcę opinii,
- korekt mających wpływ na wartość pojazdu.

II. Opinie sporządzono w trzech jednobrzmiących egzemplarzach, z których dwa otrzymuje

Zleceniodawca. Integralną częścią opinii stanowią fotografie w ilości 20 sztuk.

III. Klauzule i ograniczenia:

1. Aktualność wyceny: okres 1 miesiąc od daty wykonania operatu.
2. Oszacowana wartość rynkowa stanowi podstawę negocjacji i może odbiegać od ostatecznej ceny kontraktowej ustalonej pomiędzy sprzedającym i kupującym.
3. Niniejsza opinia techniczna nie obejmuje badania oryginalności numerów identyfikacyjnych pojazdu i nie może być w takich celach wykorzystywana.
4. Opinia nie może być publikowana w jakimkolwiek dokumencie bez zgody wykonawcy, bez uzgodnienia

formy i treści takiej publikacji.

5. Informacje zawarte w niniejszej opinii nie mogą być bez zgody wykonawcy powielane w części lub całości i kopiowane w jakiegokolwiek innej postaci.

Wartość rynkowa brutto wyżej zidentyfikowanego pojazdu, określona na dzień 17 marca 2023 roku wynosi:

17200 PLN

(słownie: siedemnaście tysięcy dwieście złotych)

w tym VAT (23,0%) 3216,26 PLN

Wartość określono na podstawie:

- notowań wartości rynkowych ustalonych przez wykonawcę opinii,
- korekt mających wpływ na wartość pojazdu.

Wycenę sporządził:

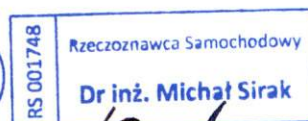

Dr inż. Michał Sirak